

亞東技術學院
106 年度教材編纂及教具製作
結案報告

《服飾構成與製作實習》

申請人：賴文魁

單位：材料與纖維系

壹、申請內容

一、課程內容規劃

本計畫之課程以丙級服裝製作教學為主軸發展，教導學生

1. 女裝丙級服裝車製
2. 培養學生務實致用之基礎技能，符應職能認證導向
3. 服裝構成各部份基本構成的要素
4. 使服裝構成製作基本課程規劃與技能檢定職類緊密結合
5. 協助同學參與國家證照考試，辦理女裝丙級技術士證照輔導計畫。

二、教材計畫執行方式與做法

次課程的前一周準備教具，依照課程大綱內容排定繪製服裝版型及縫製參考標準樣衣，讓學生於課程學習指示中可以有實體參照，藉此增進學習成效。

三、教材成效評估及呈現方式

設計撰寫期中及期末評量問卷及意見欄，學生在期中、期末時評估教學方向和教具輔佐課程是否提升自身學習，並寫下對該課程的建議或期許。

四、計畫執行新舊課程之差異

執行教具製作：

因應學生課程學習上理解能力的差異，運用教學教具輔佐不同程度的學生跟上課程進度學習之外，縫製過程中有實體參照，較能降低錯誤發生率，同時省去修正錯誤的時間讓課程能夠更豐富化。

未執行教具製作：

若未執行教具製作，學生對於製作成品能無參考依據，對於吸收及理解能力較弱的學生會比較吃力，而老師必須要花更多時間教導進度較慢的學生，間接影響整體課程進度。

五、預期目標

1. 質化目標

版片裁剪：快速裁剪方式

樣衣製作：排版裁布→簡易快速車製方法→最後副料縫製及整燙

2. 量化目標

服裝紙型(5件)：襯衫*1 背心*1 褲子*1 連身裙*1 裙子*1

樣衣製作(5件)：襯衫*1 背心*1 褲子*1 連身裙*1 裙子*1

貳、教具規劃

一、教具的具體描述

服裝完整正確尺寸實體樣衣。

二、教具與課程的關聯

實體範本供學生觀測及穿著正確線條及比例之依據。

三、教具的製作方式

裁版→整燙布料→裁布→車製→整燙完成

四、教具的使用範圍

輔助課程講解 協助同學參與國家證照考試，從裁剪版片到車縫製作，提供紮實的課程內容，完整的訓練，學員能藉由此教學課程，完整的習得各丙級服裝的製作，培養出學員對於丙級服裝製作能力及速度。車製作業進行時的範本

五、教具參考圖示

一、式樣

1. 裙子式樣圖

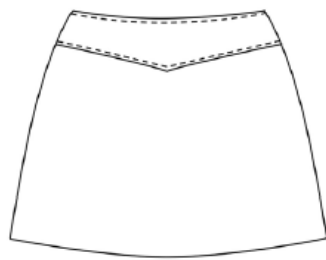

前

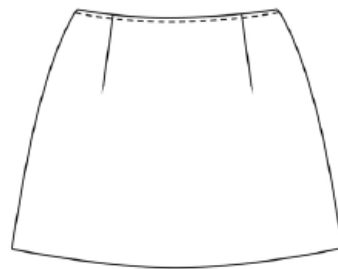

後

2. 背心式樣圖

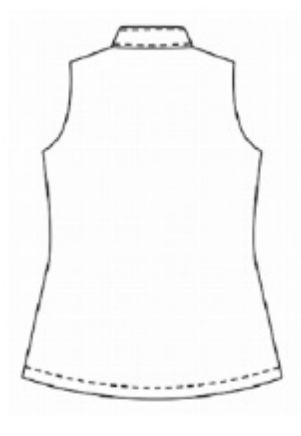
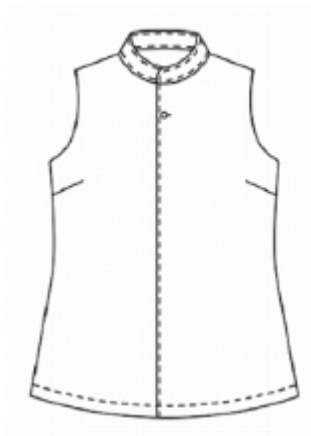

3. 襯衫式樣圖



4. 褲子式樣圖

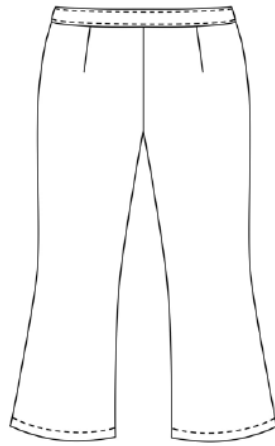

5. 連身裙式樣圖

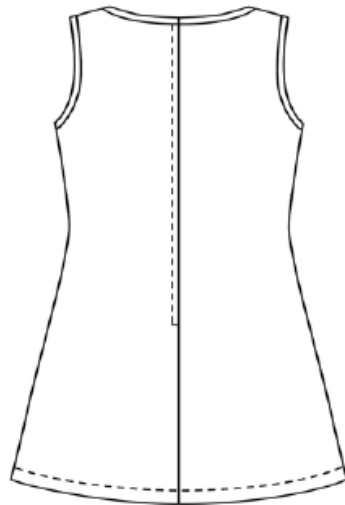

二、版型

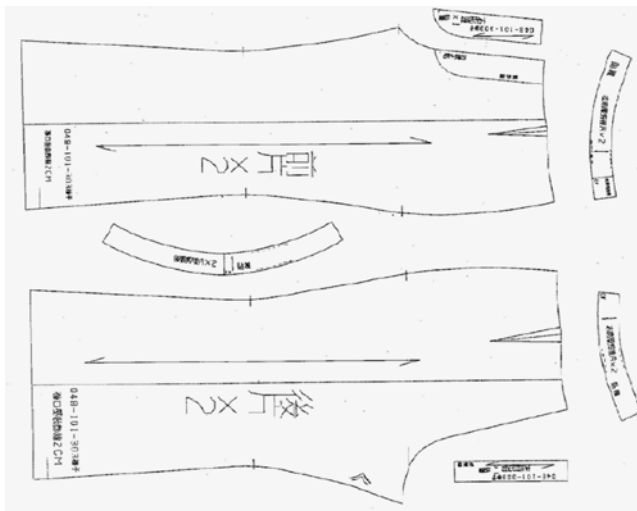
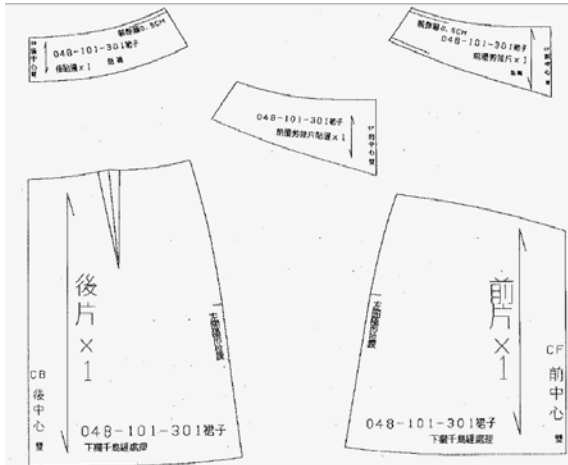
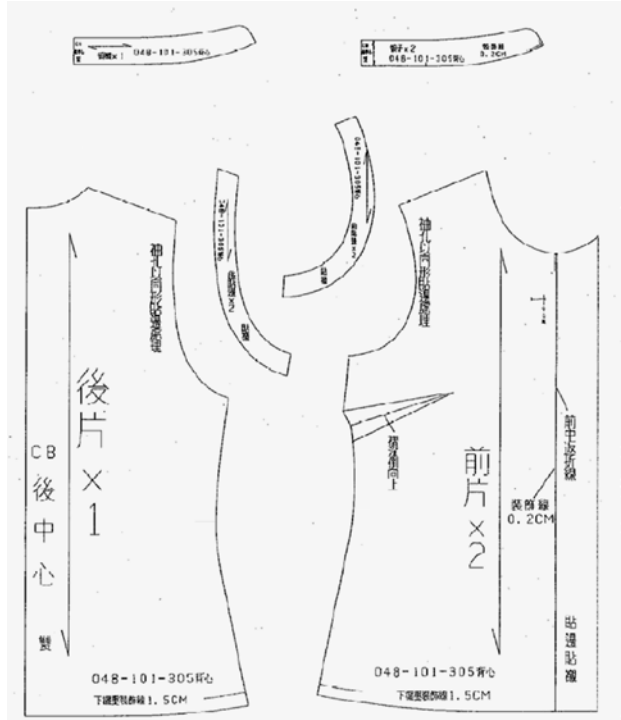
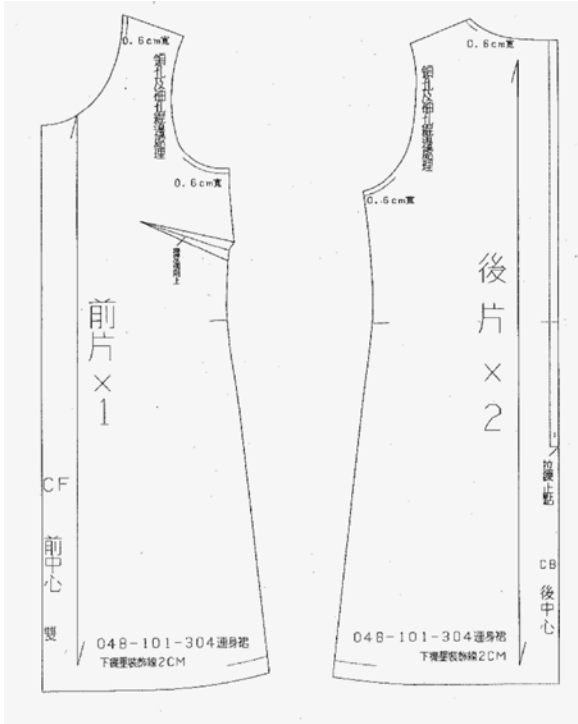

六、教具成果預計產出項目

教學內容依照女裝丙級試題規範提供紮實的課程內容與服裝款式車製，學生能藉由縫製教學課程，完整的學習丙級女裝的製作，培養出學生對於丙級服裝製作能力及製作效率。預計產出會有上衣1件、背心1件、襯衫1件、洋裝1件、褲子1件，其教學成果將放置於實驗室供學生參考。

參、成果報告

一、成品照片

1. 裙子



(圖一)裙子前片與後片

2. 背心



(圖二)背心前片與後片

3. 襯衫



(圖三)襯衫前片與後片

4. 褲子



(圖四)褲子前片與後片

5. 洋裝



(圖五)洋裝前片與後片

106 年 亞東教材編纂與教具製作補助計畫(106-1 學期) 申請表

經 費 來 源		106 年度教育部整體發展獎勵補助經費-經常門				
		計畫核銷期間	即日起至 <u>106 年 11 月 30 日</u> 止。			
		補助金額	最高補助 <u>依照企畫案規定</u> ，如有特殊需求需專簽說明。			
申 請 人	教 師 姓 名	賴文魁	系 所	材料與纖維系		
	分 機 / 手 機	3223	e - m a i l	Fc018@mail.oit.edu.tw		
	搭 配 計 畫	<input checked="" type="checkbox"/> 無； <input type="checkbox"/> 教師社群； <input type="checkbox"/> 改進教學； <input type="checkbox"/> 其他_____				
申 請 課 程	課 程 名 稱	女裝丙級證照				
	選 必 修	<input checked="" type="checkbox"/> 必 修 <input type="checkbox"/> 選 修	修 課 人 數	<input checked="" type="checkbox"/> 大學部_25_人； <input type="checkbox"/> 研究所____人		
	開 課 學 期	106 學年度 第 1 學期	執 行 期 間	106 年 09 月 10 日~107 年 01 月 15 日		
	申 請 類 別 (請 擇 一)	<input type="checkbox"/> 教材編纂(數位教材) <input checked="" type="checkbox"/> 教具製作(實體教具) 相關定義與分類，請參閱教材編纂、教具製作之分類與補助金額表				
補 助 金 額	項 目	申 請 補 助 金 額	用 途 說 明 (請 確 實 詳 細 編 列)			核 定 補 助 金 額 (經 審 議 委 員 會 議 核 定)
			項 目 / 數 量	單 價	規 格 與 說 明	
	業 務 費	材 料 費	30000	布料/150 碼	200	教學樣衣用布
			2500	布襯/50 碼	50	布料加強使用
			2500	車縫線/50 顆	50	服裝車縫使用
			1000	拉鍊/100 條	10	服裝開口使用
			500	副料/50 個	10	服裝裝飾使用
	印 刷 費	3000	版型輸出/3000 張	1	服裝紙型使用	
共 計	39500 元		(以上表格，可請自行增列)			
簽 核	申 請 單 位			教 學 促 進 中 心		
	申 請 人	單 位 主 管	學 群 長	審 核		
核 銷 說 明	(一) 依據本年度「106 年度教育部整體發展獎補助款補助」規定，請依照審查後補助金額編列項目進行合理使用。 (二) 材料費：請依據本校保管組規定之一萬元以下之一般耗材。(本次無物品補助) (三) 印刷費：如有申報影印費者，請需附上相關佐證資料(例如：書籍封面影本)。 (四) 各項費用經申請通過後均不得流用，需於申請項目之金額內核銷。各單據均需註明單價、數量、總價各細項。 附註：本補助計畫不提供餐點費等相關辦理教學活動費用(相關補助請尋求各系、單位相關補助計畫，或利用改進教學專案申請)。					

106 年 亞東教材編纂與教具製作補助計畫(106-1 學期) 課程規劃表

週次	時間	課程內容	運 用 工 具	
			說 明	是否為本計畫 申請教材單元
第 1 週	9 月 11 日-9 月 15 日	裙子實做		<input checked="" type="checkbox"/> 是； <input type="checkbox"/> 否
第 2 週	9 月 18 日-9 月 22 日	裙子實做		<input checked="" type="checkbox"/> 是； <input type="checkbox"/> 否
第 3 週	9 月 25 日-9 月 29 日	裙子完成、襯衫實做		<input checked="" type="checkbox"/> 是； <input type="checkbox"/> 否
第 4 週	10 月 2 日-10 月 6 日	襯衫實做		<input checked="" type="checkbox"/> 是； <input type="checkbox"/> 否
第 5 週	10 月 9 日-10 月 13 日	襯衫完成、褲子實做		<input checked="" type="checkbox"/> 是； <input type="checkbox"/> 否
第 6 週	10 月 16 日-10 月 20 日	褲子實做		<input checked="" type="checkbox"/> 是； <input type="checkbox"/> 否
第 7 週	10 月 23 日-10 月 27 日	褲子實做		<input checked="" type="checkbox"/> 是； <input type="checkbox"/> 否
第 8 週	10 月 31 日-11 月 3 日	褲子完成、連身裙實做		<input checked="" type="checkbox"/> 是； <input type="checkbox"/> 否
第 9 週	11 月 6 日-11 月 10 日	連身裙實做		<input checked="" type="checkbox"/> 是； <input type="checkbox"/> 否
第 10 週	11 月 13 日-11 月 17 日	連身裙完成、背心實做		<input checked="" type="checkbox"/> 是； <input type="checkbox"/> 否
第 11 週	11 月 20 日-11 月 24 日	背心實做		<input checked="" type="checkbox"/> 是； <input type="checkbox"/> 否
第 12 週	11 月 27 日-12 月 1 日	背心實做		<input checked="" type="checkbox"/> 是； <input type="checkbox"/> 否
第 13 週	12 月 4 日-12 月 8 日	背心完成、部分縫加強		<input checked="" type="checkbox"/> 是； <input type="checkbox"/> 否
第 14 週	12 月 11 日-12 月 15 日	模擬考-裙子		<input type="checkbox"/> 是； <input checked="" type="checkbox"/> 否
第 15 週	12 月 18 日-12 月 22 日	模擬考-襯衫		<input type="checkbox"/> 是； <input checked="" type="checkbox"/> 否
第 16 週	12 月 25 日-12 月 29 日	模擬考-褲子		<input type="checkbox"/> 是； <input checked="" type="checkbox"/> 否
第 17 週	1 月 1 日-1 月 5 日	模擬考-連身裙		<input type="checkbox"/> 是； <input checked="" type="checkbox"/> 否
第 18 週	1 月 8 日-1 月 12 日	模擬考-背心		<input type="checkbox"/> 是； <input checked="" type="checkbox"/> 否
備 註				<input type="checkbox"/> 是； <input type="checkbox"/> 否